

Tentang Grup Allianz

Allianz merupakan salah satu penyedia asuransi dan manajemen aset terbesar di dunia. Bersama nasabah dan mitra penjualan, Allianz merupakan salah satu komunitas keuangan terkuat di dunia dengan operasi yang tersebar di 70 negara dan didukung oleh 147.000 karyawan yang melayani lebih dari 100 juta nasabah perorangan dan korporasi.

Tentang Allianz di Asia

Allianz hadir di Asia Pasifik sejak tahun 1910 di pesisir China dengan menyediakan asuransi kebakaran dan pengangkutan. Saat ini, Allianz beroperasi di 14 negara di Asia Pasifik untuk melayani asuransi umum, jiwa, kesehatan, dan manajemen aset. Dengan lebih dari 32.000 staf, Allianz melayani kebutuhan lebih dari 18 juta nasabah di wilayah ini melalui beberapa saluran distribusi.

Tentang Allianz Indonesia

Allianz memulai bisnisnya di Indonesia dengan membuka kantor perwakilan di tahun 1981. Pada tahun 1989, Allianz mendirikan PT Asuransi Allianz Utama Indonesia, perusahaan asuransi umum. Kemudian, Allianz memasuki bisnis asuransi jiwa, kesehatan dan dana pensiun dengan mendirikan PT Asuransi Allianz Life Indonesia di tahun 1996. Di tahun 2006, Allianz Utama dan Allianz Life memulai bisnis asuransi syariah. Allianz Health & Corporate Solutions dibentuk tahun 2014 untuk melayani kebutuhan asuransi kesehatan individu dan kumpulan.

Allianz Indonesia didukung oleh lebih dari 1.300 karyawan dan lebih dari 30.000 tenaga penjualan dan ditunjang oleh jaringan mitra perbankan dan mitra distribusi lainnya untuk melayani lebih dari 9 juta tertanggung di Indonesia.

Catatan Penting untuk Diperhatikan

- Brosur ini bukan merupakan bagian dari Polis Produk Asuransi ("Polis Asuransi") dan bukan suatu bentuk perjanjian asuransi antara PT Asuransi Allianz Life Indonesia dengan Nasabah. Nasabah terikat penuh dengan setiap ketentuan yang terdapat dalam Polis Nasabah.
- Premi yang dibayarkan sudah termasuk biaya asuransi, administrasi, biaya meterai (jika ada) dan komisi untuk pihak bank.
- Penjelasan lebih lengkap mengenai syarat, ketentuan termasuk pembebanan biaya secara rinci dan pengecualian dapat Anda pelajari pada Ringkasan Informasi Produk dan Layanan (RIPLAY) umum dan Polis Asuransi.
- Bank hanya merupakan pihak yang merefrensikan produk ini, sehingga Bank tidak bertanggung jawab terkait Polis asuransi yang diterbitkan serta kinerja asuransi maupun kinerja produk ini.
- PT Asuransi Allianz Life Indonesia telah terdaftar pada dan diawasi oleh Otoritas Jasa Keuangan, dan tenaga penjualnya telah memegang lisensi dari Asosiasi Asuransi Jiwa Indonesia.

PT Asuransi Allianz Life Indonesia

Head Office

World Trade Center 3
Jalan Jend. Sudirman Kav. 29-31
Jakarta Selatan 12920

Corporate Number : +6221 2926 8888
Fax No. : +6221 2926 8080
AllianzCare : 1500 136
E-mail : ContactUs@allianz.co.id
Website : www.allianz.co.id

Hotline Allianz-AdMedika : 1500 126
Fax Allianz-AdMedika : +6221 3890-2070

Hotline International Assistance : +60 3 7962 1814



Ed1012021

Allianz

PT Asuransi Allianz Life Indonesia

Prime Medical Protection

Proteksi utama ketika risiko kehidupan terjadi



Persiapkan Masa Prime Anda

Investasi



Reksadana



Deposito



Emas



P2P Lending



Proteksi



Asuransi

Mengapa Proteksi Diperlukan?

Walaupun Anda sudah memiliki gaya hidup:



**Rutin Melakukan
Pemeriksaan Kesehatan**



**Makan Makanan yang Sehat
dan Rutin Berolah Raga**

Risiko kesehatan dapat dikurangi, namun tidak dapat dihindari

Tahukah Anda?

Biaya kesehatan di Indonesia terus mengalami kenaikan.

Penyebab Tingginya Biaya Kesehatan¹



Konsekuensi dari
**advanced
technology** dan riset



Biaya obat yang
terus meningkat



**Keterbatasan
Dokter Spesialis** dan
penyebarannya



86%

Sumber dana biaya kesehatan
berasal dari penghasilan keluarga²

Sumber:

1. CNBC Indonesia, 2019

2. Survey Kompas.com

**Pastikan Investasi Yang Anda Siapkan Tidak Terganggu
Karena Membayar Biaya Rumah Sakit**

Mengerti kebutuhan tersebut,
PT Asuransi Allianz Life Indonesia
menghadirkan:

**PRIME MEDICAL
PROTECTION**

Solusi proteksi premium untuk Anda
dan keluarga



Keunggulan Produk



Perlindungan Eksklusif

Dilengkapi dengan fasilitas pembayaran Rumah Sakit sesuai tagihan, *cashless* dan perlindungan hingga seluruh dunia.



Fasilitas Kamar Perawatan Pribadi

Anda dapat memiliki kamar perawatan yang nyaman dan eksklusif sesuai dengan ketentuan *plan*.



Manfaat Booster Untuk Perlindungan yang Komprehensif

Ingin manfaat yang maksimal? Prime medical Protection memiliki manfaat tahunan dengan *booster* hingga Rp50M per tahun.



Layanan Kesehatan Prioritas

Berupa Personal Assistant dari Allianz Hospital Assistant untuk layanan dalam negeri dan *medical concierge* dari International Assistance untuk layanan di luar negeri.



Layanan Opini Medis

Prime Medical Protection dilengkapi dengan layanan *second medical opinion* yang membantu memberikan opini medis terhadap diagnosis yang diterima.

Syarat & Ketentuan Prime Medical Protection

Syarat & Ketentuan	Penjelasan
Tipe Produk	Asuransi Kesehatan Tambahan (<i>Rider</i>)
Usia Masuk	1 bulan - 70 tahun (ulang tahun terdekat)
Usia Pertanggungungan	Hingga usia 88 tahun
Masa Tunggu*	- Kanker : 90 hari - Penyakit Khusus : 12 bulan - HIV/AIDS : 24 bulan - Penyakit Lainnya : 30 hari
Biaya Asuransi Tambahan	- Dihitung berdasarkan usia, jenis kelamin dan <i>plan</i> yang dipilih. - Biaya Asuransi Tambahan dipotong dari nilai unit Investasi secara bulanan sampai dengan masa pertanggungungan berakhir.
Metode Pembayaran Premi	Mengikuti Polis Dasar (bulanan, kuartalan, semesteran, tahunan)
Mata Uang	Rupiah
<i>Underwriting</i>	<i>Full Underwriting</i> , mengikuti ketentuan Polis Dasar
Minimal Uang Pertanggungungan Produk Dasar	- <i>Plan Silver</i> : Rp100.000.000 - <i>Plan Gold</i> : Rp200.000.000 - <i>Plan Platinum</i> : Rp300.000.000 - <i>Plan Titanium</i> : Rp400.000.000 - <i>Plan Infinite</i> : Rp500.000.000

*Berlaku sejak tanggal Polis dan/atau Pertanggungungan Tambahan mulai berlaku atau dipulihkannya Polis

Tabel Manfaat Prime Medical Protection

dalam '000 Rupiah

		Silver	Gold	Platinum	Titanium	Infinite
Wilayah Pertanggunggaan		Indonesia & Malaysia		Asia Tenggara & Cina	Seluruh dunia, kec AS	Seluruh dunia
Tipe Kamar						
Batas Harga Kamar		500	1.000	1.500	2.000	2.500
MANFAAT RAWAT INAP						
Kamar & Akomodasi	Maks. 365 hari per tahun Polis	Sesuai Tagihan				
Kamar ICU						
Biaya lain-lain Rawat Inap	Pemeriksaan medis, laboratorium, dll					
Pembedahan						
Konsultasi di Rumah Sakit (termasuk dokter dan spesialis)	2 kunjungan per hari, 365 hari per tahun Polis					
Biaya admin Rawat Inap termasuk pajak dan bea materai (jika ada)						
Biaya Pendamping (untuk semua usia Tertanggung)	Maks. 14 hari per tahun Polis	150	300	500	750	1.200
Biaya transplantasi	Pembayaran hanya untuk transfer organ	Sesuai Tagihan				
Biaya donor transplantasi						
Rawat Inap karena Darurat atau Kecelakaan di luar Wilayah Pertanggunggaan	Perawatan diterima dalam waktu 48 jam dari terjadinya kecelakaan. Maksimum per tahun Polis.					
MANFAAT RAWAT JALAN						
Pembedahan satu hari		Sesuai Tagihan				
Konsultasi spesialis sebelum Rawat inap	Maks. 60 hari sebelum Rawat Inap					
Layanan Diagnostik dan Tes Lab Sebelum Rawat Inap						
Perawatan Setelah Rawat Inap	Maks. 90 hari setelah Rawat Inap					

Tabel Manfaat Prime Medical Protection

dalam '000 Rupiah

		Silver	Gold	Platinum	Titanium	Infinite
Wilayah Pertanggunggaan		Indonesia & Malaysia		Asia Tenggara & Cina	Seluruh dunia, kec AS	Seluruh dunia
Tipe Kamar						
Batas Harga Kamar		500	1.000	1.500	2.000	2.500
MANFAAT RAWAT JALAN						
Perawatan Fisioterapi Rawat Jalan	Maks. 60 hari setelah Rawat Inap; Maks. 60 hari per tahun Polis	Sesuai Tagihan				
Rawat Jalan dan Perawatan Gigi karena Darurat atau Kecelakaan, di dalam dan di luar wilayah pertanggunggaan	Maksimum 30 hari dari tanggal terjadinya kecelakaan, perawatan diterima dalam waktu 48 jam dari terjadinya kecelakaan					
Rawat Jalan untuk Terapi Wicara & Terapi Okupasi	Maks 60 hari setelah Rawat Inap, maksimum 10 kali per tahun Polis	250	500	750	1.000	1.250
Pengobatan Tradisional Cina	Maks. 60 hari setelah Rawat Inap; Maks. 10 kali perawatan per tahun Polis	1.000	1.500	2.000	2.500	3.000
Perawatan Dialisis	Maks. per Tahun Polis	Sesuai Tagihan				
Perawatan Kanker						
Rehabilitasi Stroke dan Fisioterapi jangka panjang	Maks. 180 kunjungan per Polis; 1 kunjungan per hari, per limit kunjungan	300	300	500	500	1.200
MANFAAT TAMBAHAN KHUSUS						
Biaya Laporan Medis	Maks. 1 Laporan Medis per Rawat Inap	Sesuai Tagihan				
Ambulan Lokal						
Protesis & Implan						

Tabel Manfaat Prime Medical Protection

dalam '000 Rupiah

		Silver	Gold	Platinum	Titanium	Infinite
Wilayah Pertanggung		Indonesia & Malaysia		Asia Tenggara & Cina	Seluruh dunia, kec AS	Seluruh dunia
Tipe Kamar						
Batas Harga Kamar		500	1.000	1.500	2.000	2.500
MANFAAT TAMBAHAN KHUSUS						
Perawat Pribadi di Rumah	Maks. 120 hari per tahun Polis; Maks per hari	400	600	800	1.000	1.500
Manfaat Santunan Harian	Maks. 30 hari per tahun Polis	150	300	500	750	1.200
Peralatan Medis yang Tahan Lama	Maks. per jiwa	50.000	50.000	50.000	50.000	50.000
Anggota Tubuh Artifisial		500.000	500.000	500.000	500.000	500.000
Perawatan HIV/AIDS		25.000	25.000	25.000	25.000	25.000
Perawatan Paliatif		250.000	250.000	250.000	250.000	250.000
Batas Manfaat Tahunan		2.000.000	3.000.000	5.000.000	8.000.000	15.000.000
Manfaat Booster		3.000.000	6.000.000	9.000.000	32.000.000	35.000.000
Expert Medical Opinion		Tersedia				

Ketentuan Kamar



Plan Silver

Mana yang lebih besar antara kamar terendah 2 tempat tidur dengan kamar mandi di dalam dengan batas harga kamar.

Plan Gold - Infinite

Mana yang lebih besar antara kamar terendah 1 tempat tidur dengan kamar mandi di dalam dengan batas harga kamar.

Ilustrasi Produk

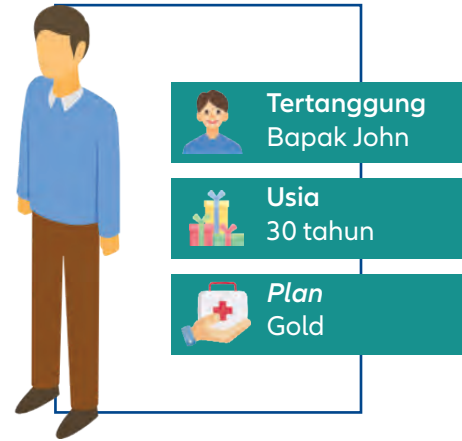

Bapak John terdiagnosis Demam Berdarah pada bulan ke-5 setelah membeli Polis Prime Medical Protection.

Bapak John menjalani pemeriksaan diagnosis untuk menentukan perawatan tahap selanjutnya.

Bapak John kemudian diharuskan menjalani rawat inap selama 5 hari di Rumah Sakit, biaya yang timbul dibayar sesuai tagihan.

ASUMSI BIAYA YANG TIMBUL ATAS PERAWATAN DEMAM BERDARAH PAK JOHN SELAMA 5 HARI

Manfaat

- Kamar (1 tempat tidur)
- Kunjungan Dokter
- Biaya lain-lain Rawat inap

Biaya

Rp1.000.000/hari
Rp400.000/hari
Rp15.000.000/rawat inap

Total Biaya (5 hari)

Rp5.000.000
Rp2.000.000
Rp15.000.000

TOTAL TAGIHAN RP22.000.000

DITANGGUNG SEMUA OLEH PRIME MEDICAL PROTECTION

Expert Medical Opinion



Berikan ketenangan pikiran, ketika Anda **memerlukan opini dari pakar kesehatan terkait dengan masalah kesehatan Anda.**

Expert Medical Opinion (EMO) memberikan akses ke lebih dari 50.000 pakar kesehatan profesional yang tersebar di seluruh dunia untuk **memberikan opini sebelum mengambil keputusan medis.**

Kapan Expert Medical Opinion Diperlukan?



Ketika Anda ingin **memahami atau memvalidasi** situasi medis yang serius dan kompleks.



Ketika Anda **perlu membuat keputusan medis**, seperti operasi atau tindakan medis penting lainnya.



Ketika didiagnosis penyakit kritis dan ingin **mempelajari alternatif pengobatan.**



Ketika Anda perlu mencari pendapat kedua terkait **opsi perawatan.**

Untuk informasi lebih lanjut dapat diakses di www.allianz.co.id

Prosedur Klaim



Cashless

- Di dalam negeri dengan AdMedika
- Di luar negeri dengan International Assistance



Reimbursement



Digital klaim melalui eAZy Connect

Klaim Reimbursement

Dokumen Klaim

- 1 Formulir klaim yang telah diisi lengkap, benar dan ditandatangani oleh Tertanggung.
- 2 Resume medis yang diisi lengkap dan ditandatangani oleh Dokter yang merawat dengan cap/stempel asli dari Rumah Sakit.
- 3 Bukti pembayaran berupa kuitansi asli dengan rincian biaya per tindakan.
- 4 Surat rujukan dari Dokter untuk perawatan dan pengobatan ke Dokter Spesialis, pemeriksaan penunjang diagnostik dan fisioterapi.
- 5 Salinan hasil pemeriksaan penunjang diagnostik dan resep yang berkaitan dengan perawatan.
- 6 Dokumen/data pelengkap lain sesuai permintaan dari Allianz yang dibutuhkan untuk analisa klaim.

Seluruh Dokumentasi Klaim Harus Dikirimkan Ke Allianz Dalam **60 Hari Kalender** Sejak Tanggal Tertanggung Meninggalkan Rumah Sakit



Pengiriman Dokumen Klaim:

Allianz Document Management Center (ADMC)

Setiap hari kerja pukul: 08.00 – 17.00 (kecuali hari libur)
Setiabudi Atrium, Lt. 3 Suite 308 A-309
Jl. H.R. Rasuna Said Kav. 62 Kuningan,
Karet Kuningan Kec. Setiabudi
Jakarta Selatan 12920

Tersedia ADMC di beberapa kota selain Jakarta, silahkan hubungi Sales Representative atau Customer Service untuk lebih detailnya.

7 HARI KERJA

Klaim akan dibayarkan setelah **semua dokumen lengkap, benar, diterima dan disetujui oleh Allianz**, apabila terjadi keterlambatan setelah syarat tersebut dipenuhi, Nasabah akan memperoleh **voucher senilai Rp100.000,- per Nasabah.**

Pengecualian

Kami tidak akan membayar Manfaat Asuransi dalam hal perawatan dan/atau pengobatan yang berhubungan dengan:

1. Perawatan sebelum Tanggal Mulai Berlaku.
2. Semua perawatan dan/atau pengobatan yang berhubungan dengan Penyakit yang telah Ada Sebelumnya (*Pre-Existing Condition*) termasuk komplikasinya.
3. Setiap klaim yang diajukan sebelum Masa Tunggu berakhir dengan ketentuan sebagai berikut:
 - a. Masa Tunggu untuk setiap manfaat (kecuali untuk Penyakit-penyakit Khusus dan HIV/AIDS) adalah 30 hari.
 - b. Masa tunggu untuk Penyakit-penyakit khusus 12 bulan.
 - c. Masa tunggu untuk HIV/AIDS adalah 24 bulan.
 - d. Masa tunggu untuk manfaat perawatan kanker adalah 90 hari.
4. Penyakit – penyakit khusus, kecuali Pertanggung Tambahan Prime Medical Protection telah berlaku selama 12 bulan berturut-turut. Apabila telah melebihi dari 12 bulan dari Tanggal Mulai Berlaku atau tanggal pemulihan Pertanggung Tambahan Prime Medical Protection mana yang lebih akhir, maka klaim untuk penyakit-penyakit tersebut dapat dibayarkan kecuali termasuk dalam Kondisi *Pre-Existing* atau pengecualian. Penyakit-penyakit khusus tersebut diantaranya:
 - a. Batu di Ginjal, Saluran/Kandung Kemih, Saluran/Kandung Empedu;
 - b. Penyakit jantung, Pembuluh darah jantung dan Pembuluh darah otak (contoh: Gagal jantung, Penyakit Jantung Koroner, Stroke);
 - c. Katarak;
 - d. Segala jenis tumor jinak/massa/kista/polip;
 - e. Penyakit amandel atau adenoid dan kondisi abnormal dari rongga hidung, septum intranasal atau konka turbin, termasuk sinus yang mengakibatkan intervensi bedah;
 - f. Kencing Manis;
 - g. Tuberkulosis dan semua komplikasinya;
 - h. Gangguan Kelenjar Tiroid;
 - i. Hipertensi, Hiperlipidemia (contoh: Hiperkolesterol, Hipertrigliserid)
 - j. Gagal Ginjal Kronis;
 - k. Segala jenis Hernia;
 - l. *Intervertebral Disc prolaps*;
 - m. Segala jenis gangguan hematologi;
 - n. Wasir;
 - o. Semua jenis gangguan sistem reproduksi pria atau wanita, termasuk namun tidak terbatas pada fibroid/mioma di rahim.

Pengecualian

5. Gangguan mental, perilaku, kejiwaan, psikologis atau syaraf termasuk tetapi tidak terbatas untuk *anxiety*, *anorexia*, depresi, stres, psikosis, neurosis, fatigue, komplikasi kejiwaan fisik, psikogeriatik dan manifestasi fisiologis atau psikosomatis, perawatan pada saat Tertanggung di bawah pengaruh atau terlibat dalam penggunaan narkotika, alkohol, psikotropika, racun, gas, atau kecanduan atas bahan – bahan sejenis atau Obat – obatan selain digunakan sebagai obat menurut resep Dokter.
6. Kehamilan (pra/selama/pasca komplikasi kehamilan) termasuk komplikasi kehamilan karena Kecelakaan, keguguran atau kelahiran, penghentian kehamilan, perawatan pra-kehamilan atau setelah melahirkan, atau komplikasi disfungsi atau kekurangan, kontrasepsi, sterilisasi, metode pengaturan kelahiran, pengujian atau pengobatan impotensi, dan semua jenis bantuan prosedur reproduksi, semua terapi hormonal yang berhubungan dengan sindrom premenopause, termasuk semua komplikasi yang terjadi.
7. Perawatan dan/atau pengobatan untuk mengurangi atau menambah berat badan termasuk semua komplikasi yang terjadi.
8. Perawatan dan/atau pengobatan yang berkaitan dengan kosmetik, termasuk bedah plastik kecuali untuk bedah plastik rekonstruksi fungsional akibat Kecelakaan atau Penyakit yang Dibutuhkan Secara Medis untuk dalam kurun waktu 6 bulan sejak tanggal tindakan bedah karena Penyakit atau akibat Kecelakaan.
9. Pemeriksaan mata, kelainan refraksi mata termasuk miopia, pembelian/penyewaan kacamata/lensa/alat bantu dengar.
10. Pemeriksaan fisik secara berkala, pemeriksaan kesehatan (*Medical Check Up*) atau pemeriksaan penunjang yang tidak berhubungan dengan pengobatan atau diagnosa dari Penyakit/luka yang ditanggung.
11. Biaya Non Medis, namun tidak termasuk biaya administrasi.
12. Vitamin tanpa rekomendasi Dokter dan tanpa indikasi medis.
13. Zat makanan pelengkap (*Food Supplement*).
14. Imunisasi dan vaksinasi, termasuk perawatan dan/atau pengobatan yang berkaitan dengan komplikasinya.
15. Perawatan dan/atau pengobatan yang berkaitan dengan:
 - a. Kelainan bawaan dan/atau kelainan/keterlambatan tumbuh kembang,
 - b. Sunat yang tidak berkaitan dengan Penyakit atau Kecelakaan.
16. Perawatan medis dan/atau pengobatan yang berkaitan dengan Penyakit menular seksual, perubahan jenis kelamin, pergantian kelamin atau Penyakit seksual.
17. Keluarga Berencana, termasuk perawatan dan/atau pengobatan yang berkaitan dengan komplikasinya.

Pengecualian

18. Perawatan dan/atau pengobatan akibat :
 - a. Terlibat aktif atau pasif dalam perang, terorisme, kerusuhan, perkelahian atau perbuatan kejahatan,
 - b. Luka yang disengaja serta percobaan bunuh diri dalam keadaan waras atau tidak, sadar maupun tidak sadar,
 - c. Tindak kejahatan atau percobaan tindak kejahatan atau pelanggaran hukum atau percobaan pelanggaran hukum yang dilakukan oleh Tertanggung atau perlawanan yang dilakukan oleh Tertanggung pada saat terjadinya penahanan atas diri seseorang (termasuk Tertanggung) yang dijalankan oleh pihak yang berwenang.
19. Tertanggung berpartisipasi dalam kegiatan berbahaya atau olahraga termasuk namun tidak terbatas pada jenis balap atau lomba kecepatan (selain berjalan kaki atau berenang), potholing, panjat tebing, panjat gunung, mendaki menggunakan penggunaan tali atau panduan, menyelam pada kedalaman lebih dari 30 meter, kegiatan menyelam yang melibatkan penggunaan alat bantu pernapasan, *sky diving*, *cliff diving*, *bungee jumping*, *BASE jumping (Building Antenna Span Earth)*, paralayang, gantole dan terjun payung.
20. Perawatan dan/atau pengobatan yang diakibatkan karena Tertanggung turut dalam suatu penerbangan selain sebagai penumpang resmi atau awak pesawat udara dari maskapai penerbangan komersil, yang penerbangannya terjadwal, rutin dan berlisensi.
21. Rawat Jalan bukan akibat Kecelakaan.
22. Semua perawatan dan/atau pengobatan yang berhubungan dengan gigi beserta komplikasinya kecuali yang berkaitan dengan Kecelakaan. Pemasangan gigi palsu, mahkota gigi dan implant gigi oleh sebab apapun termasuk akibat Kecelakaan.
23. Perawatan dan/atau pengobatan yang telah mendapat penggantian dari Pemerintah, Asuransi Kesehatan dan/atau pihak lain.
24. Perawatan eksperimental termasuk obat-obatan dan/atau teknologi atau prosedur medis yang tidak konvensional yang belum terbukti efektif berdasarkan praktik medis yang sudah ada, dan belum mendapatkan persetujuan dari badan yang diakui di negara tempat Tertanggung menjalani perawatan dan/atau pengobatan.
25. Perawatan dan/atau pengobatan yang berkaitan dengan:
 - a. *Acquired Immune Deficiency Syndrome (AIDS)* atau *AIDS Related Complex (ARC)*, sebagaimana diakui oleh WHO, yang didiagnosis oleh seorang praktisi medis, atau
 - b. Penyakit menular seksual dan komplikasinya, danKecuali untuk perawatan infeksi HIV/AIDS sebagaimana diatur dalam Manfaat Asuransi.

Pengecualian

26. Layanan dan perawatan yang diterima di rumah rehabilitasi, perawat pribadi tanpa rekomendasi dari Rumah Sakit sebelumnya dilakukan Rawat Inap, perawatan khusus atau perawatan sanitaria, klinik herbal, spa kesehatan atau perawatan sejenis lainnya yang tanpa adanya rekomendasi medis.
27. Radiasi pengionisasi atau kontaminasi oleh radioaktif dari bahan bakar nuklir atau limbah nuklir dari proses fisi nuklir atau dari bahan senjata nuklir apapun.